最新ホラー話題作チラシ・セット

エイリアン2 ALIENS

■スタッフ
監督・脚本……ジェイムズ・キャメロン
製作……ゲイル・ハン・ハード
原案……ジェイムズ・キャメロン
〃……デイビッド・ギャラー
〃……ウォルター・ヒル
――ダン・オバノンとロナルド・シャセットが創作した登場人物をもとにしている
小説化……アラン・ディーン・フォスター（角川文庫刊）
エイリアン効果……スタン・ウィンストン
特殊視覚効果…L.A.イフェクツ・グループ
音楽……ジェイムズ・ホーナー（サントラ盤＝ビクター・レコード）

■キャスト
リプリー……シガーニイ・ウィーバー
ヒックス……マイケル・ビーン
バーク……ポール・ライザー
ビショップ……ランス・ヘンリクセン
ハドソン……ウィリアム・パクストン
〈上映時間＝2時間16分〉

☆スーパー・ヒットのSFホラー待望の続篇が構想もあらたについに完成/ドギモぬくエイリアンが群れをなして襲ってくる/漸新な㊙クリーチャーと最高のSFXがベールを脱ぐ！

「スター・ウォーズ」3部作と、『エイリアン』は、20世紀フォックスが送りだした映画史に残るSFスーパー・ヒットの傑作だが、待望の『エイリアン2』が前作から7年の歳月をへて、ついに完成した。

宇宙船ノストロモ号を襲ったエイリアンに6人の仲間を殺された、1人だけ生き残った女性2等航海士リプリー（前作と同じシガーニイ・ウィーバー）は、催眠カプセルの中で眠りながら救命艇で宇宙空間を漂っているところを発見され救出された。リプリーは人間の体内で模倣し、凄絶酸の血液を持った恐るべきエイリアンの駆逐するが会社上層部は信用しない。それどころか無数の卵を内臓したエイリアンがいる惑星アチェロンに宇宙技術者や家族を送りこみ大気処理装置の開発をはじめていた。リプリーはアチェロンとの連絡が断たれた理由をたしかめるため、ふたたびアチェロンに送られた。巨大な軍事用輸送船スラコ号で宇宙母艦員の一団と共にアチェロンへやってきたリプリーは、またも恐るべきエイリアンと遭遇するのだが、前作ではあまり表面に出なかった エイリアンが、今回は多数、群れをなして襲ってくるのが最大の呼びものだ。そのクリーチャーは公開直前まで極秘にされているがドギモぬくSFXがセンセーションを起こしている。

☆あまりのすごさに軍事専門家たちも青ざめたハイテク新未来器の数々がスクリーンも裂けよとばかり火を吐く！いまだかつてなかったSFの新生面！

今回のもう一つの見どころは、宇宙母艦員たちが駆使するハイテク新未来兵器の数々が多数登場するところ。「この映画は戦争映画といっていいくらい、アクション、人間関係、見えざる敵との対決など、非常に戦争映画の要素が強くなっている」――いうのは監督のジェイムズ・キャメロン。コンピューターが狙いを定めビデオが標的を絞る自動兵器スマート・ガンをはじめ、スキャナーや表示装置のついた歩脚ロボット、光学センサーがついているサーボ機動のハイテク・マシンガンなど軍事専門家だちも近い将来、実用化されうるといいきり、あまりのすごさに青ざめた多数の兵器が、スクリーンを裂けよとばかりに火を吐く。カコモドになかったすさまじいファイティング・シーンが、群れをなして襲ってくるエイリアンを迎え撃って1大スペクタクルを盛りあげる。

☆恐怖とアクションがノン・ストップで追撃！ハイテンポの名演出で息をのむ衝撃と驚異の映像世界！SFファンが夢に描いた最高のスタッフが仕掛けた大興宴！

宇宙母艦員のヒックス伍長（「ターミネーター」で人気爆発のマイケル・ビーン）をはじめ女性隊員をふくむ12人の兵士たちが、つぎつぎとエイアンに襲われ生命を奪われていった。つるべ落しのノン・ストップの恐怖。「ターミネーター」でスピルバーグをつぐ次の大監督と注目されているキャメロン監督の、これでもかこれでもかと追いうちをかける名演出。「スーパーマン2」「007」シリーズのジョン・リチャードソンのSFX、「スペース・インベーダー」「ターミネーター」の特殊メイクの名手スタン・ウィンストンがエイリアンの創造にあたり最高のスタッフが仕掛けた驚異のビジュアル・ショック。

そして今回は惑星人見ジェイソン・ボリーズが、クリスタル・レイクを訪れた若者たちを次々に残酷な方法で殺してゆくという人気ホラー・シリーズの第6作目で、ふたたびクリスタル・レイクを襲うジェイソンの恐怖を描き、今夏アメリカで上映されるや騒然とさせた話題作である。

出演は「ウーマン・イン・レッド」のトム・マシューズ、TVで話題中のジェニファー・クック、TV「特攻野郎/Aチーム」などのデビッド・ケーガン、TV「バトカー/アダム30」などのレニー・ジョーズ、「ベスト・キッド」のトム・フライドレーなど、TVで活躍する多くの若手俳優が顔を揃えている。

監督・脚本は、ロック・シンガーからTV演出家、特殊撮影スタッフという異色のキャリアを持つ新鋭トム・マクローリンが、この人気シリーズに抜擢されている。

光を利用したカメラワークをみせて恐怖を盛りあげる撮影はジョン・R・クラインハウス、音楽はシリーズ第1作目から全作担当しているおなじみハリー・マンフレディーニ。

製作にあたっては、ジョージア州アトランタ郊外のコピトンに完全ロケが敢行されて行なわれた。

13日の金曜日 PART6 ジェイソンは生きていた！

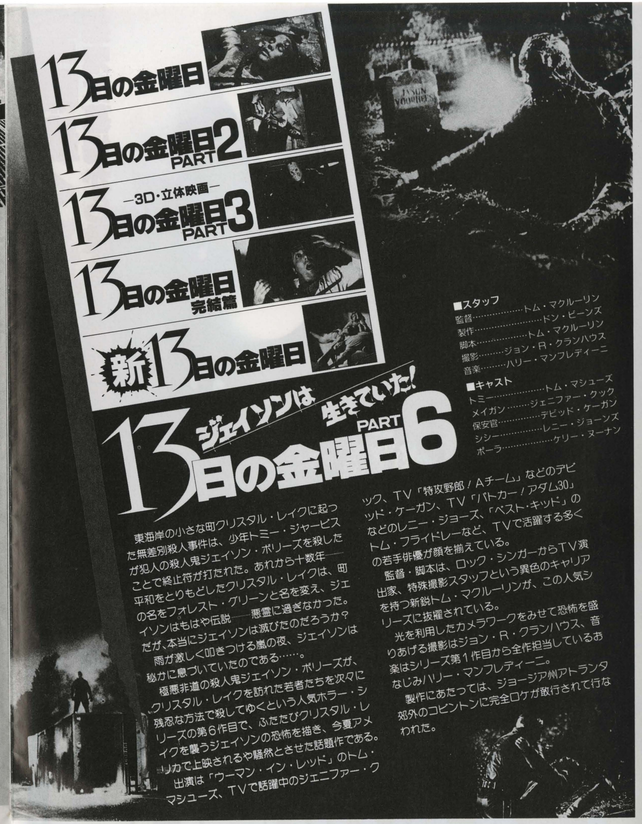

■スタッフ
監督……トム・マクローリン
製作……ドン・ビーンズ
脚本……トム・マクローリン
撮影……ジョン・R・クラインハウス
音楽……ハリー・マンフレディーニ

■キャスト
トミー……トム・マシューズ
メイガン……ジェニファー・クック
保安官……デビッド・ケーガン
シシー……レニー・ジョーズ
ボーラー……クリー・ヌーナン

13日の金曜日
13日の金曜日 PART2
13日の金曜日 PART3 -3D・立体映画-
13日の金曜日 完結篇
新13日の金曜日

9月上旬ロードショー〈特製バッジプレゼント付〉特別鑑賞券 一般・1200円 学生・1100円 発売中！
日本劇場/新宿プラザ/ミ文化シネマ2/渋谷東宝/ミシネマ・サンシャイン5/上野宝塚/本所映画/ミ相鉄映画/横浜東宝/川崎グランド
(574)1131 (200)9141 (354)2098 (461)2268 (982)6101 (831)2859 (831)3121 045(311)0330 045(681)7410 044(211)6125

次回ロードショー！ ※特別鑑賞券（一般1,200円・学生1,100円）好評発売中！
東劇 (541)2711 新宿京王1 (356)3518 新宿ジョイシネマ (209)6180 横浜ピカデリー 045(261)2886 川崎グランド1 044(211)6125

ポルターガイスト2

クレイグ・T・ネルソン/ジョベス・ウィリアムス/ヘザー・オルーク/オリバー・ロビンス/ウィル・サンプソン/ゼルダ・ルビンスタイン/ジュリアン・ベック
製作総指揮 フレディ・フィールズ/監督 ブライアン・ギブソン/製作・脚本 マーク・ヒファーナ/製作 マイケル・グレイス/撮影アンリュー・ラズロ
音楽ジェリー・ゴールドスミス/SFX リチャード・エドランド/（カラー作品）MGM映画 /UIP配給

★あれから4年、パワーアップした驚異のSFXで描く恐怖の"ポルターガイスト"続編、遂に日本上陸！

サスペンスホラーの決定版「ポルターガイスト」あれから四年、前作を遥るかに上回るスケールと最新技術の粋を集めたSFXを駆使し、恐怖とショックを映像に叩きつけた待望の続編「ポルターガイスト2」がいよいよやってくる。

この信じられない恐怖の扉の向こうに、あなたは想像を絶する世界を体験するのだ。

出演は前作のクレイグ・T・ネルソン、ジョベス・ウィリアムスなど同じみの顔ぶれに、「カッコーの巣の上で」のウィル・サンプソン、「コットン・クラブ」のジュリアン・ベックらが共演している。

監督はイギリス出身の新鋭ブライアン・ギブソン。撮影は「ランボー」のアンドリュー・ラズロ、音楽は「グレムリン」のジェリー・ゴールドスミス、そしてSFXは前作でアカデミー賞を獲得した「2010年」「ゴーストバスターズ」のリチャード・エドランド、恐怖の"彼ら"を創造したのは「エイリアン」で不気味なクリーチャーを作り上げたH・R・ギガーらがそれぞれ担当している。

★そして彼らは、再びやってきた

四年前、フリーリング一家は信じられないバイオレントな超常現象に襲われた。それが"ポルターガイスト"だった。恐怖の体験以来、一家は一層強い絆で結ばれていた。だが悪夢は本当に終わったのだろうか？

ある夜、一家の末娘キャロルアンの玩具の電話が突然鳴り出した。「ハロー？」彼女は受話器にそう答えた。その直後、キャロルアンは怯えた声で両親にこう叫んだ。

「彼らがまた戻ってきた！」

フリーリング一家に舞戻ってきた"彼ら"は、一体何をやらかそうというのか？

★恐怖の超常現象"ポルターガイスト"

"ポルターガイスト"――未だ科学的にも解明されていない恐るべき超常現象だ。はじめは子供のように皆の注意を引きつける。人々は最初は驚くだけだ。次に興味をひかれ、見守り、害をうける。家具が倒れ、物が飛び回り、鉢が割れ、自然に火がでる。恐怖は休みなく続き、次第に家族全体に広がり、その暴力は凄まを極める。やがてそれは正体を現わし、破局へと進む。これから述ある手段は、現在はない。

POLTERGEIST II

今秋ロードショー！ ※特別鑑賞券 好評発売中！
（一般1,200円・学生1,100円）（ペア・チケット2,100円）
国電有楽町駅地下鉄銀座千疋屋・有楽町マリオン 有楽町 ヒカデリー1 (201)2881
紀伊国屋ビルウラ 新宿 ヒカデリー (352)1771
スペイン坂 ライズ2F 渋谷ヒカデリー (464)0051

クリーチャー

■解 説

土星を訪れた地球の探査機が発見したものはエイリアンの染色体実験基地だった。いま、20万年の時を越えて、謎の複合生命体"クリーチャー"がよみがえる。

1985年、全米で最強、最悪のモンスター・ムービーとして、その悪名を轟かせた「クリーチャー」がついに日本に上陸。監督は未公開ながらホラー映画ファンから根強い人気のある「スケアード・トゥ・デス」のウィリアム・マローン、SFXのルー・モラビトの「スター・ウォーズ」のダグ・ビーズウィック、「バタリアン」「ターミネーター」のロサンゼルス・エフェクツ・グループなどの超一流スタッフが担当している。オリジナル・タイトルは"TITAN FIND"。その名の通り、土星の最大衛星タイタンで発見されたエイリアンの遺跡とその発生の謎を追ってタイタンへ飛んだ調査隊が遭遇した不死生命体クリーチャーの想像を絶する恐怖に観客は息をのむに違いない。

主演は、あのナスターシャ・キンスキーの父親で、ベテランのクラウス・キンスキー。米TV界の人気スターであるウェンディー・シャル/『宇宙空印ヤラクチカ』のライマン・ウォード他。

1985年度全米SF映画協会グランプリ受賞作品。上映時間 1時間30分 5巻 カラー パナビジョン ドルビー・ステレオ

■プロダクション・ノート

●特殊視覚効果のL.A.エフェクツ・グループ社はハリウッドSFXの新鋭軍団だ。この『クリーチャー』の特殊視覚効果の他に『ターミネーター』のスペシフ・モーション・アニメーションや『バタリアン』のバイオSFXを担当。今もっとも注目されているSFXチームである。

●兵器デザインは、特殊メイク・アーチストとしても有名な「コクーン」のロバート・ショートが担当。彼はこれまでに彼の手掛けた『E.T.』や『ファイアーフォックス』などの経験を生かして、クリーチャー退治のための最終兵器をデザインしたという。

●『クリーチャー』に襲われた調査隊員の血だらけの顔はSFホラー映画の傑作『ミュータント 人類改造計画』で一躍ファンを魅了した特殊メイクアップ・アーチストのブルース・ザーラ/が担当。撮影日に3時間もかけて特殊メイクの準備をしたという。

●クリーチャー製作は『スター・ウォーズ/スター・ウォーズ 帝国の逆襲』『グレイストーク 類人猿の王・ターザンの伝説』などでリック・ベイカーらと共に働いていたダグ・ビーズウィックが担当。デザインに2カ月、製作に1カ月かけリアルなモンスター・プロップに、全米のSF映画ファンは熱狂/1985年度全米SF映画協会グランプリを受賞している。

●NTIの宇宙船シェナンドー号はL.A.エフェクツ・グループのアート・ディレクターであるマイク・ノボトニーのまにまで実際に作られた。それが余りにも巨大なものになったので、スタジオ内にエイリアンの遺跡のセットを作る余裕が無くなったために急遽スタジオ・セットからマット・ペインティングによるSFXに予定が変更された。